



COMUNE DI VALBRONA

DENOMINAZIONE DELL'OPERA:

STUDIO DELLA COMPONENTE GEOLOGICA, IDROGEOLOGICA
E SISMICA DEL TERRITORIO COMUNALE DI VALBRONA
(PROVINCIA DI COMO)

art.57 della L.R. n.12 dell'11 marzo 2005 per il Piano di Governo del Territorio
D.G.R. n. 8/1566 del 22 dicembre 2005

COMMITTENTE:
Comune di Valbrona - via Vittorio Veneto, 8 - 22039 Valbrona (COMO)

DATA:
SETTEMBRE 2007

OGGETTO:

TITOLO:
6b

SCALA:
1:5.000

FASE DI ANALISI

CARTA IDROGEOLOGICA E DELLA PERMEABILITA'

- SETTORE ORIENTALE -

FIRMA DEI COMMITTENTI:

FIRMA DEI PROGETTISTI:

IL PRESENTE ELABORATO E' TUTELATO SUI DIRITTI D'AUTORE DALLA LEGGE NR. 633 DEL 30.04.1994, CON REPLICAZIONE TOTALE O PARZIALE DI ESSO, PUNITAMENTE SANCITA' LA PRESENTI AUTORIZZAZIONE IN TUTTA LA SUA AMBITA.
STUDIO GEOLOGICO BONINSEGGNI E LAVINI ASSOCIATI
via Galvani, 17 - 20031 Duino (MI) - Tel. 0362/709395 - e-mail: boninsegni.lavini@libero.it

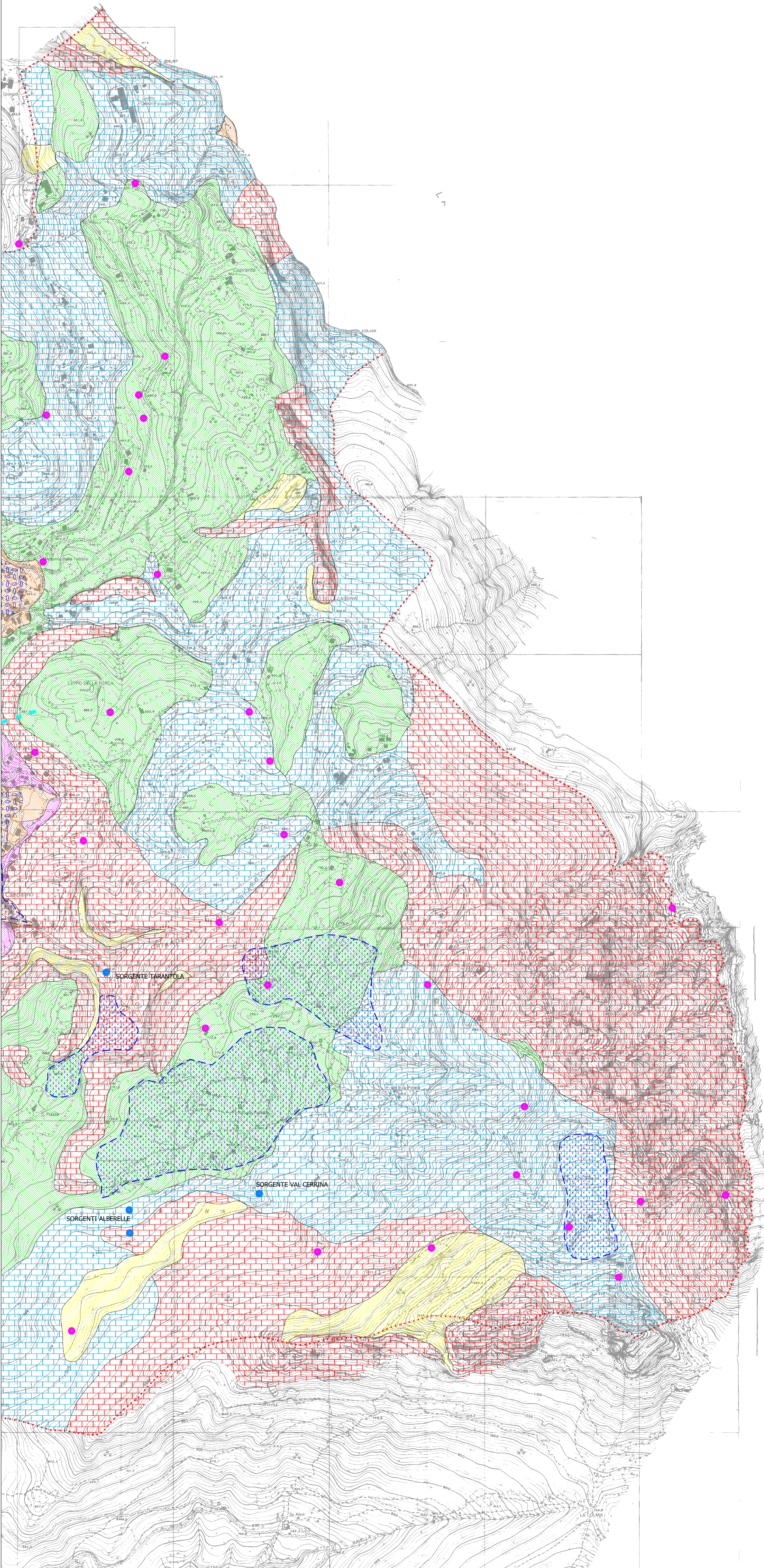

LEGENDA

ELEMENTI IDROGEOLOGICI

- 472.0 ISOPIEZOMETRICA E QUOTA INDICATIVA (m s.l.m.)
- LINEA DI FLUSSO IDRICO PREFERENZIALE
- SPARTIACQUE IDROGEOLOGICO SOTTERRANEO
- AREA A BASSA SOGGIACENZA DELLA FALDA E/O PRESENZA DI LIVELLI DI SATURAZIONE
- AREA SOGGETTA A FENOMENI DI RISTAGNO
- AREA DI INFILTRAZIONE PREFERENZIALE
- POZZO COMUNALE ATTIVO
- SORGENTE CAPTATA DALL'ACQUEDOTTO
- SORGENTE
- FONTANILE

PERMEABILITA' DELLE UNITA' AFFIORANTI

- | | |
|--|---|
| DEPOSITI SUPERFICIALI | SUBSTRATO ROCCIOSO |
| PERMEABILITA' PRIMARIA PER POROSITA' | PERMEABILITA' SECONDARIA PER FRATTURAZIONE |
| DETRITO DI FALDA
PERMEABILITA' ELEVATA | DOLOMITA PRINCIPALE
DOLOMITA A CONCHIONI
PERMEABILITA' MEDIO-ALTA |
| CONOIDE ALLUVIONALE
PERMEABILITA' ALTA | CALCARE DI ZU
CALCARE DI MOLTRASIO
PERMEABILITA' MEDIA |
| DEPOSITO FLUVIOGLACIALE
PERMEABILITA' DA ALTA A MEDIA | |
| DEPOSITO MORENICO
PERMEABILITA' MEDIA | |
| DEPOSITO LACUSTRE E/O TORBOSO
PERMEABILITA' MOLTO BASSA | |

SORGENTE TARANTOLA

SORGENTE VAL CERRINA

SORGENTI ALBERELLE